



Societate profesională de practicieni în insolvență

<b>Denumire</b>	<b><u>TEREN INTRAVILAN cu suprafata de aprox. 8 500 mp, curti constructii pretabil pentru activitati industriale</u></b>
<b>Proprietar</b>	<b>S.C. LUCRARI DRUMURI SI PODURI S.A. IASI</b>
<b>Localizare</b>	Proprietatea imobiliara este amplasata in com. Cotnari, jud. Iasi, in zona periferica - zona Halta CF Cotnari, in proximitatea Depozitului de fructe, ocupata preponderent de case de locuit unifamiliale si terenuri agricole si virane
<b>Descriere</b>	<p>Teren intravilan curti constructii cu suprafata de 4.338,74 mp pe care se afla Cladire administrativa cu suprafata construita de 38,00 mp; Cladire Utilaj tehnologic cu suprafata construita de 88,10 mp; Constructie anexa cu suprafata construita de 18,38 mp; Platforma instalatii cu suprafata construita de 375,45 mp; Magazie cu suprafata construita de 24,72 mp; Bazin cu suprafata construita de 92,44 mp. Teren extravilan curti constructii cu suprafata de 4.180,36 mp.</p> <p>CORP C1 CLADIRE ADMINISTRATIVA</p> <ul style="list-style-type: none"> <li>• Suprafata construita: 38 mp;</li> <li>• Regim de inaltime: P;</li> </ul> <p>CORP C2 CLADIRE UTILAJ TEHNOLOGIC</p> <ul style="list-style-type: none"> <li>• Suprafata construita: 88,10 mp;</li> <li>• Regim de inaltime: P;</li> </ul> <p>CORP C3 CONSTRUCTIE ANEXA</p> <ul style="list-style-type: none"> <li>• Suprafata construita: 18,38 mp;</li> <li>• Regim de inaltime: P;</li> </ul> <p>CORP C4 PLATFORMA INSTALATII</p> <ul style="list-style-type: none"> <li>• Suprafata construita: 375,45 mp;</li> <li>• Regim de inaltime: P;</li> </ul> <p>CORP C5 MAGAZIE</p> <ul style="list-style-type: none"> <li>• Suprafata construita: 24,72 mp;</li> <li>• Regim de inaltime: P;</li> </ul> <p>CORP C6 BAZIN</p> <ul style="list-style-type: none"> <li>• Suprafata construita: 92,44 mp;</li> <li>• Regim de inaltime: P;</li> </ul> <p>Constructiile au zidarie de caramida portanta, fara finisaje interioare si exterioara si tamplarie. Platforma pentru instalatii este din beton pe care au fost instalate echipamente si instalatii de preparare a betoanelor. Proprietatea a fost utilizata ca STATIE DE BETOANE, mixturi utilizate la drumuri si poduri.</p>
<b>Tip constructii</b>	Constructiile edificate pe amplasament sunt dezafectate
<b>Tip imobil</b>	Constructii industriale
<b>Front stradal (m)</b>	amplasamentul are deschidere frontala la drum comunal 144 de 71,61 m.
<b>Inclinatie teren</b>	plat cu panta usoara
<b>Parcare</b>	DA, dispune de locuri de parcare
<b>UTILITATI</b>	retea energie electrica la marginea terenului, proprietatea fiind debransata de la retea
<b>Acces proprietate</b>	accesul pe amplasament se realizeaza din drum pietruit, ce se ramifica din drumul comunal 144.
<b>Alte informatii</b>	Vecinatatii ale amplasamentului: la Nord si la Est – proprietate apartinand



Societate profesională de practicieni în insolvență

Consiliului Local Cotnari, la Sud - drum de acces, la Vest - proprietate detinuta de S.N.C.F.R.

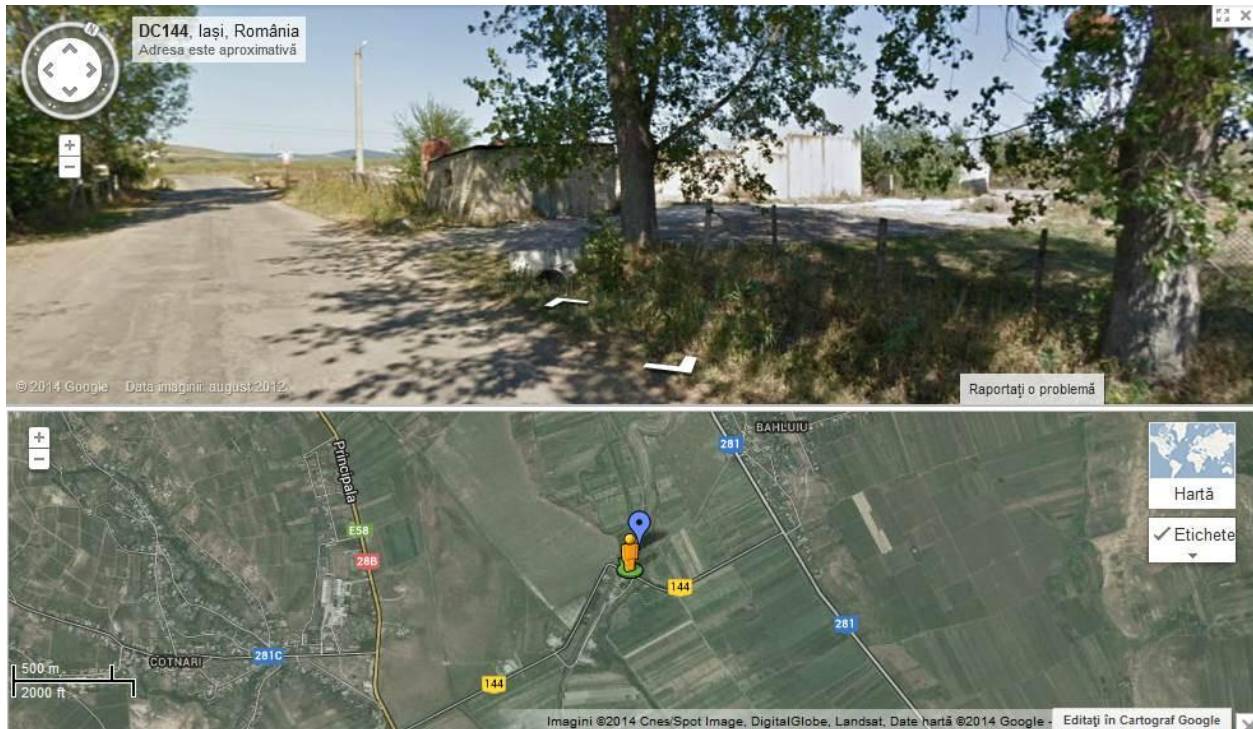



**MANAGEMENT  
REORGANIZARE  
LICHIDARE  
IAȘI S.P.R.L.**



Iași, Str. Aleea Nicolina Nr. 82  
Tel: 0232/24 38 64  
Fax: 0232/21 22 31  
iasi@insolventa.ro  
www.insolventa.ro

Nr. Înregistrare RFO II 0120

Atestat U.N.P.I.R. Nr. 2A0180

C.I.F. RO 15047672

Operator de date cu caracter personal nr. 21469

Societate profesională de practicieni în insolvență



**Pentru detalii suplimentare:**

[vanzari@insolventa.ro](mailto:vanzari@insolventa.ro)

Mobil: 0757/544 544

0757/545 545

Fax: 0232/212 231

[www.insolventa.ro](http://www.insolventa.ro)