



Societate profesională de practicieni în insolvență

| <u>Denumire</u>          | <u>REPREZENTANTA AUTO</u>   |
|--------------------------|---|
| Proprietar               | SC DANILUX SRL BOTOSANI   |
| Localizare               | <b>Proprietatea imobiliara comerciala</b> este amplasata in mun. Botosani, Calea Nationala, nr. 207 (fost 513, fost 357), jud. Botosani.<br>Zona unde este amplasata proprietatea imobiliara este una comerciala cu activitati axate pe comert si prestari servicii.  |
| Descriere                | <b>Proprietatea imobiliara comerciala</b> include <b>teren intravilan curti constructii cu suprafata masurata de 366 mp</b> pe care este edificat corpul de proprietate <b>C1-spatiu comercial</b> cu suprafata desfasurata de 251,20 mp.<br>Cladirea are regim de inaltime P si este constituita din spatiu comercial si vestiar.              |
| Suprafata teren          | 366 mp  |
| Suprafata construita     | 251,20 mp   |
| Clasificare teren        | Intravilan, curti constructii   |
| Tip constructii          | <b>Spatiu comercial</b> dispune de fundatii din beton armat; este construit din cadre de beton armat; pereti exteriori sunt tip cortina din aluminiu; termoizolatii cu vata minerala; pereti interiori din rigips; partea frontala este vitrata cu tamplarie din profile din aluminiu; acoperis dispune de invelitoare din tabla zincanta.      |
| Tip imobil               | Constructie comerciala  |
| Finisaje                 | Pardoseli placate cu gresie pentru trafic intens; tavanele sunt tencuite si zugravite o parte cu var lavabil, iar o parte sunt placate cu placi din gips carton in care sunt montate corpurile de lampa FIRA; peretii sunt zugraviti cu var lavabil; spatiul dispune de spoturi de iluminat. Tamplarie exterioara este din profile de aluminiu. |
| Bai                      | DA  |
| Acoperis                 | tip sarpanta din lemn   |
| Front stradal (m)        | ---   |
| Numar fronturi           | 1   |
| Inclinatie teren         | Drept   |
| <b>UTILITATI</b>         |   |
| Apa potabila             | DA  |
| Gaz                      | DA  |
| Electricitate            | DA  |
| Canalizare               | DA  |
| <b>ACCES PROPRIETATE</b> | Amplasamentul are deschidere frontala la drum asfaltat - DN 29 (E58), Calea Nationala.  |
| <b>Alte informatii</b>   | Din acte reiese o suprafata a terenului de 363 mp, dar suprafata masurata este de 366 mp.   |

**Pentru detalii suplimentare:**

[vanzari@insolventa.ro](mailto:vanzari@insolventa.ro)

Mobil: 0757/544 544

0757/545 545

Fax: 0232/212 231

[www.insolventa.ro](http://www.insolventa.ro)

Sediu Central Iași

Filiale: București, Suceava, Bacău, Galați, Mureș, Cluj, Timiș

Sediul procesual ales: Vaslui, Botoșani, Neamț, Brașov, Satu Mare, Bihor, Miercurea Ciuc



**MANAGEMENT  
REORGANIZARE  
LICHIDARE  
IAȘI S.P.R.L.**



Iași, Str. Aleea Nicolina Nr. 82  
Tel: 0232/24 38 64  
Fax: 0232/21 22 31  
iasi@insolventa.ro  
www.insolventa.ro

Nr. Înregistrare RFO II 0120

Atestat U.N.P.I.R. Nr. 2A0180

C.I.F. RO 15047672

Operator de date cu caracter personal nr. 21469

Societate profesională de practicieni în insolvență

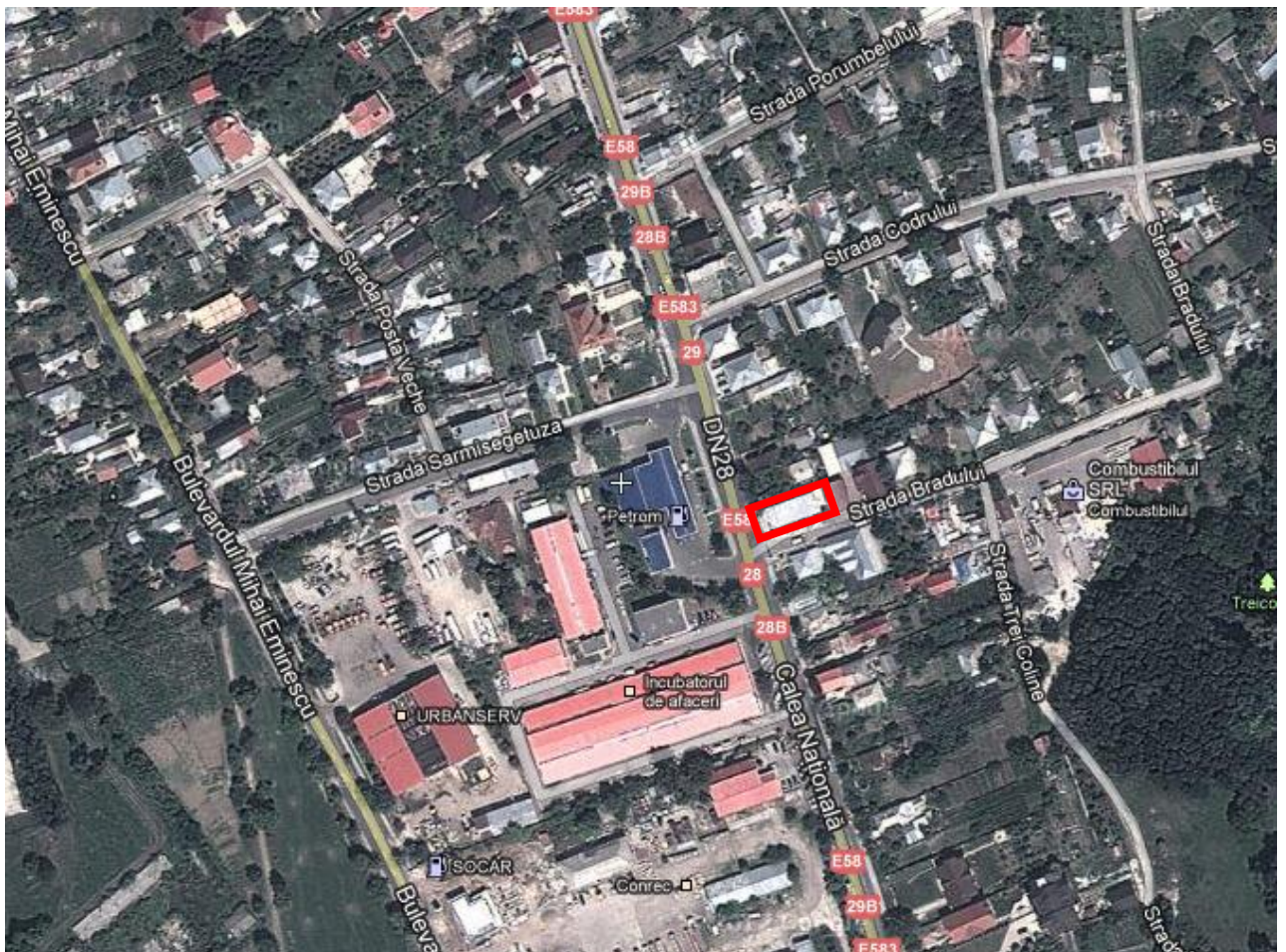

Sediu Central Iași

Filiale: București, Suceava, Bacău, Galați, Mureș, Cluj, Timiș

Sediul procesual ales: Vaslui, Botoșani, Neamț, Brașov, Satu Mare, Bihor, Miercurea Ciuc